

# Informações Gerenciais do Estado do Espírito Santo



MÊS: JANEIRO 2012

**GOVERNO DO ESTADO DO ESPÍRITO SANTO**  
**SECRETARIA DE ESTADO DE GESTÃO E RECURSOS HUMANOS**  
**SUBSECRETARIA DE ESTADO DE INOVAÇÃO NA GESTÃO E DESENVOLVIMENTO DE PESSOAS**  
**NÚCLEO DE INDICADORES DE GESTÃO DE PESSOAS - NUING**

**Governador do Estado do Espírito Santo:**  
José Renato Casagrande

**Secretário de Estado de Gestão e Recursos Humanos:**  
Heraclito Amancio Pereira Junior

**Subsecretário de Estado de Inovação na Gestão e Desenvolvimento de Pessoas:**  
José Eduardo Pereira

**Núcleo de Indicadores de Gestão de Pessoas:**  
Marlene Vieira  
Claire Andrea Lyra  
Marcelle Folha Motta de Moraes  
Manoela do Nascimento Souza  
Zaloar Gomes Pinto

# **SUMÁRIO**

Demonstrativo do Quadro de Servidores Ativos e Inativos _____	5
Valores da Folha de Pagamento _____	6
Comparativo da Evolução do Quantitativo de Servidores _____	7
Comparativo da Evolução da Folha de Pagamento _____	8
Quantitativo de Servidores do Poder Executivo Estadual – Administração Direta _____	9
Quantitativo de Servidores do Poder Executivo Estadual – Autarquias _____	10
Quantitativo de Segurados do Regime Próprio de Previdência Social – RPPS _____	11
Despesas com Servidores do Poder Executivo Estadual – Administração Direta _____	12
Despesas com Servidores do Poder Executivo Estadual – Autarquias _____	13
Despesas Pagamento Aposentadorias e Pensões do Regime Próprio de Previdência Social – RPPS _	14
Demonstrativo da Evolução de Cargos de Designação Temporária _____	15
Demonstrativo dos Gastos com Escala Especial _____	17
Demonstrativo do Custo do Auxílio Alimentação Pago na Folha de Pagamento _____	18
Demonstrativo do Quantitativo e dos Gastos com Estagiários _____	19
Distribuição do Quantitativo e das Despesas de Pessoal por Área _____	21
Demonstrativo da Contribuição Previdenciária ao RPPS _____	22

## APRESENTAÇÃO

Com a finalidade de dar publicidade aos seus atos de modo a permitir, dentre outros, planejamento, transparência e estudos sobre servidores públicos, a Secretaria de Estado de Gestão e Recursos Humanos, organiza e sistematiza, mensalmente, sob a denominação de relatório gerencial, informações pormenorizadas sobre quantitativos e gastos com pessoal. O relatório contempla dados do Poder Executivo Estadual, relativos aos servidores ativos e aos beneficiários do Regime Próprio de Previdência Social, no qual estão inseridos os aposentados e os pensionistas.

Os dados apresentados neste relatório são obtidos das folhas de pagamento processadas pelo sistema SIARHES. Assim, pode haver divergências em relação ao quantitativo de servidores, pois aqueles afastados em licença sem vencimentos ou cedidos sem ônus para o Poder Executivo, não estão contemplados.

Nos quadros de informações sobre servidores ativos e contribuições previdenciárias, na parte referente às despesas de pessoal, constam os dados dos servidores estatutários e dos celetistas, e dados do complemento previdenciário. Esse complemento representa o dispêndio do Governo para completar as despesas com o pagamento dos aposentados e pensionistas do Regime Próprio de Previdência, após apurada a arrecadação previdenciária do Fundo Financeiro, constituída pelas parcelas, de contribuição do servidor e de responsabilidade do Estado (encargo patronal).

As informações do relatório têm característica pontual e demonstram a composição da folha de pagamento quanto: às diversas categorias que a compõem e a vinculação ao regime previdenciário; o tipo de vínculo dos servidores para com o poder público – permanente ou transitório; a sua especificidade – civil ou militar; dentre outros. Em algumas das informações, são apresentados demonstrativos de seu comportamento ao longo dos últimos doze meses.

Os dados são coletados a partir das folhas de pagamento e expressam, nos quantitativos, o número de vínculos públicos e não o número de servidores, pois, há casos de acumulação legal. Assim, um mesmo servidor, detentor de dois cargos legalmente acumuláveis, é computado como dois vínculos. Quanto às despesas, nelas estão englobados, além das remunerações mensais regulares, pagamentos de: 13º vencimento, ocorridos no mês; abono férias e diferenças atrasadas, tanto de vantagens pessoais quanto de promoções.

As oscilações regularmente verificadas, ora para mais ora para menos, decorrem, no caso dos quantitativos, das variações nas contratações e desligamentos de servidores temporários e comissionados e das aposentadorias; e, na questão das despesas, decorrem dos pagamentos variáveis, citados no parágrafo anterior e dos vencimentos dos novos nomeados. Em Janeiro/2012, quanto ao número de servidores, as principais variações foram a queda no número de Designados Temporários do Magistério (encerramento de contratos devido ao término do ano letivo), enquanto observou-se um aumento no número de DT's no IEMA, além de novos servidores na Polícia Civil. No total das folhas do mês de Janeiro/2012, da Administração Direta e Indireta, foi observada uma redução, de aproximadamente R\$ 135.000.000,00 comparada ao mês anterior. Os principais motivos para essa redução foram os pagamentos em Dezembro/2011, não ocorridos em Janeiro/2012:

- 1) Abono para todos os servidores do Poder Executivo Estadual, no valor de R\$ 700,00;
- 2) Encerramento de contratos de DT's do Magistério, face conclusão do ano letivo;
- 3) 13º proporcional aos servidores ingressados ao longo do ano civil;
- 4) Devolução de Imposto de Renda, face mudança na legislação.

**QUADRO INFORMAÇÕES SOBRE QUANTITATIVO E PAGAMENTO DE SERVIDORES  
ATIVOS, APOSENTADOS E DE PENSIONISTAS DO PODER EXECUTIVO**

**JANEIRO/12**

**INFORMAÇÕES  
SERVIDORES  
ATIVOS E  
CONTRIBUIÇÕES  
PREVIDENCIÁRIAS**

ESTATUTÁRIOS/CELETISTAS ATIVOS	32.530	127.310.665,97
COMISSIONADO ATIVOS	3.455	8.898.243,16
DTs	8.803	17.118.428,60
PENSÕES ESPECIAIS	241	656.873,74
COMP. APOSENTADORIA	1.023	4.376.698,45
ENC. SOCIAL PATRONAL		28.687.283,43
CONTRIBUIÇÃO COMPL. FUNPES		72.165.182,37
<b>TOTAL</b>	<b>46.052</b>	<b>259.213.375,72</b>
ESTAGIÁRIOS/MÉDICOS RESIDENTES	2.563	1.262.700,65
AUXÍLIO ALIMENTAÇÃO	18.994	3.161.719,55

**INFORMAÇÕES  
FOLHAS  
PAGAMENTO  
APOSENTADOS E  
PENSIONISTAS  
DO RPPS**

APOSENTADOS	25.123	79.420.993,22
PENSIONISTAS	4.569	20.350.567,37
ENC. SOCIAL PATRONAL		-
<b>TOTAL</b>	<b>29.692</b>	<b>99.771.560,59</b>

## DESPESAS COM PESSOAL JANEIRO 2012

### PODER EXECUTIVO - ADM. DIRETA E AUTARQUIAS - ATIVOS E INATIVOS

	VALOR DA FOLHA	PERCENTUAL
Ativos	182.014.621,16	70,22
Complementação Aposentadoria - CLT (1)	4.376.698,45	1,69
Pensões Especiais	656.873,74	0,25
Contribuição Complementar ao FUNPES	72.165.182,37	27,84
	<b>259.213.375,72</b>	<b>100,00</b>

Fonte: Relatórios SIARHES - Administração Direta e Autarquias.

Nota:

(1) - Compreende complementações concedidas pelas Leis nºs 4.511/91, 4.565/91 e 5.567/98.

### PAGAMENTO DOS BENEFICIÁRIOS DO REGIME PRÓPRIO DE PREVIDÊNCIA SOCIAL - RPPS

	VALOR DA FOLHA	PERCENTUAL
Aposentados	79.420.993,22	79,60
Pensionistas	20.350.567,37	20,40
	<b>99.771.560,59</b>	<b>100,00</b>

Fonte: Relatórios SIARHES - Administração Direta e Autarquias.

### QUANTITATIVO SERVIDORES - ATIVOS DO PODER EXECUTIVO E APOSENTADOS E PENSIONISTAS DO RPPS

Jan/11	Fev/11	Mar/11	Abr/11	Mai/11	Jun/11	Jul/11	Ago/11	Set/11	Out/11	Nov/11	Dez/11	Jan/12
74.588	76.879	84.128	84.430	85.468	85.525	86.588	87.019	87.209	87.389	87.379	87.369	75.744

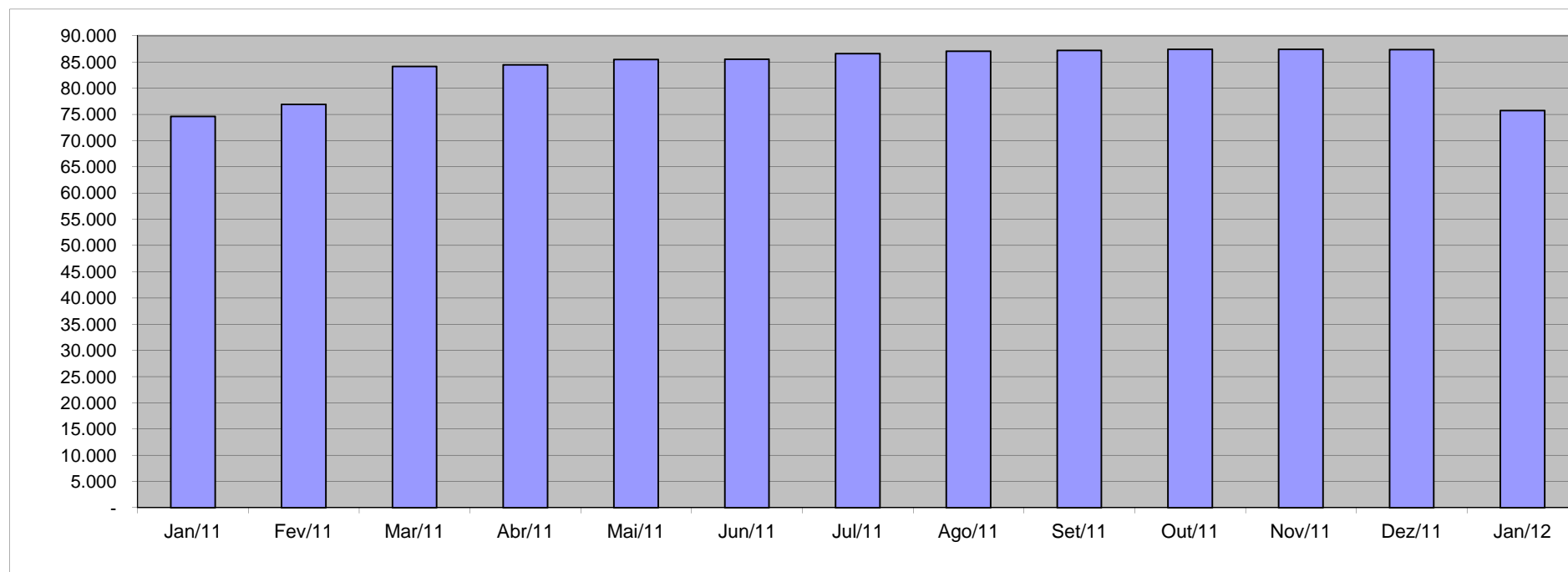

Fonte: Relatórios SIARHES - Administração Direta e Autarquias.

### VALOR DAS FOLHAS DE PAGAMENTO - ATIVOS DO PODER EXECUTIVO E APOSENTADOS E PENSIONISTAS DO RPPS (1)

Jan/11	Fev/11	Mar/11	Abr/11	Mai/11	Jun/11	Jul/11	Ago/11	Set/11	Out/11	Nov/11	Dez/11	Jan/12
267.166,75	263.204,13	309.366,36	294.709,88	298.059,88	296.687,79	330.568,86	301.817,96	301.267,40	315.477,65	305.436,70	422.009,09	286.819,75

Em R\$1.000,00

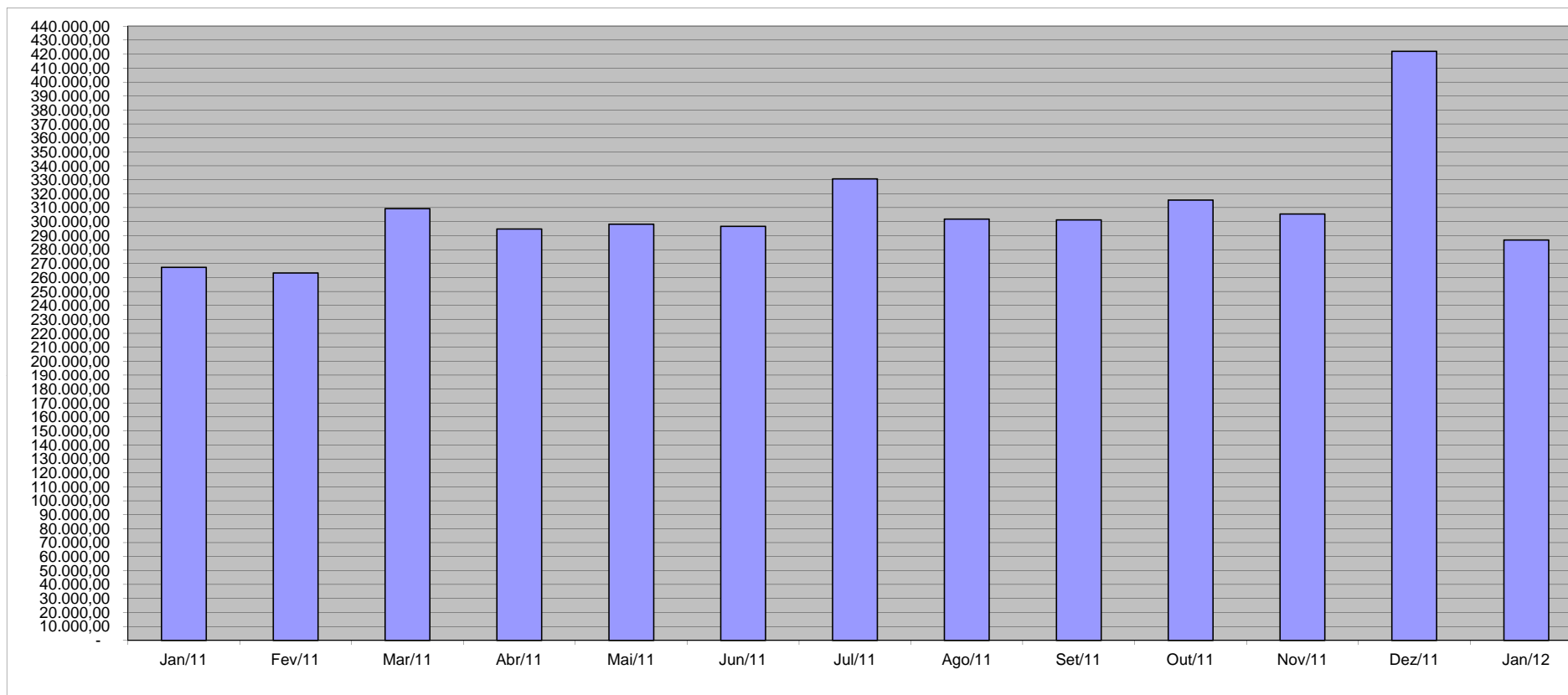

Fonte: Relatórios SIARHES - Administração Direta e Autarquias.

Nota:

(1) - O valor das folhas de pagamento refere-se ao somatório das folhas dos servidores ativos e dos aposentados e pensionistas e **não**, às despesas com o pagamento dos servidores, visto que, no pagamento da folha dos aposentados deduz-se a parcela previdenciária dos servidores vinculados ao regime próprio de previdência - fundo financeiro.

**QUANTITATIVO DE SERVIDORES ATIVOS DO PODER EXECUTIVO ESTADUAL - ADM. DIRETA**  
**JANEIRO/2012**

	ÓRGÃOS	EFETIVOS/CLT - ATIVOS			COMISSIONADOS ATIVOS	COMPL. APOS.(1) CLT	DT'S - ATIVOS			TOTAL GERAL		
		VENCIMENTO	SUBSÍDIO	SUB-TOTAL			VENCIMENTO	SUBSÍDIO	SUB-TOTAL	VENCIMENTO	SUBSÍDIO	TOTAL
ADMINISTRAÇÃO DIRETA	SECONT/AGE	-	70	70	38	-	-	-	-	38	70	108
	APE	2	9	11	20	-	-	-	-	22	9	31
	CASA CIVIL	5	1	6	59	-	-	-	-	64	1	65
	CASA MILITAR	-	4	4	12	-	-	-	-	12	4	16
	CBMES	151	981	1.132	3	-	-	-	-	154	981	1.135
	SECT/SECTIT	-	10	10	39	-	-	-	-	39	10	49
	DEFENSORIA PÚBLICA	2	170	172	18	2	-	-	-	22	170	192
	PGE	-	105	105	120	-	4	-	4	124	105	229
	POLÍCIA CIVIL	333	2.028	2.361	1	9	-	-	-	343	2.028	2.371
	POL. MILITAR	1.233	6.216	7.449	-	-	-	-	-	1.233	6.216	7.449
	POL. MILITAR-HPM	225	246	471	-	-	-	-	-	225	246	471
	SEAG	2	18	20	55	-	-	-	-	57	18	75
	SEAMA	-	4	4	19	-	-	-	-	19	4	23
	SECULT	54	68	122	64	-	-	-	-	118	68	186
	SECOM	-	5	5	27	-	-	-	-	27	5	32
	SEDETUR/SEDES	-	2	2	39	-	-	-	-	39	2	41
	SETUR	2	16	18	19	-	-	-	-	21	16	37
	SEDIT/SETOP	1	6	7	46	-	-	-	-	47	6	53
	SEDU	1.668	7.715	9.383	168	34	2.686	66	2.752	4.556	7.781	12.337
	SEDURB	1	8	9	41	-	-	-	-	42	8	50
	SEFAZ	29	533	562	134	-	-	-	-	163	533	696
	SEG	10	7	17	180	-	-	-	-	190	7	197
	SEJUS	40	1.109	1.149	526	-	5	1.770	1.775	571	2.879	3.450
	SEP	3	13	16	60	-	-	-	-	63	13	76
	SEGER	21	111	132	138	12	-	-	-	171	111	282
	SEGER - Pensões Especiais (2)	241	-	241	-	-	-	-	-	241	-	241
	SEGER - Prev. Complementar	-	-	-	-	53	-	-	-	53	-	53
	SESA	5.907	135	6.042	334	87	3.175	-	3.175	9.503	135	9.638
	SESP	1	23	24	96	-	-	-	-	97	23	120
	SESPORT	5	14	19	24	-	25	-	25	54	14	68
	SEASTDH/SEADH	4	34	38	88	-	-	-	-	92	34	126
	VICE GOVERNADORIA	-	-	-	19	-	-	-	-	19	-	19
	<b>Sub-Total</b>	<b>9.940</b>	<b>19.661</b>	<b>29.601</b>	<b>2.387</b>	<b>197</b>	<b>5.895</b>	<b>1.836</b>	<b>7.731</b>	<b>18.419</b>	<b>21.497</b>	<b>39.916</b>

Fonte: Relatórios SIARHES - Administração Direta e Autarquias.

Notas:

(1) - O quantitativo refere-se exclusivamente àqueles servidores/pensionistas que receberam complementação nesta competência e não aos que têm o direito. Por essa razão, na hipótese de ocorrer alteração na remuneração dos servidores ativos, poderá haver alteração nestes quantitativos.

(2) - Refere-se aos Pensionistas - Pensão Especial a cargo da SEGER.

**QUANTITATIVO DE SERVIDORES ATIVOS DO PODER EXECUTIVO ESTADUAL - ADM. INDIRETA - AUTARQUIAS**  
**JANEIRO/2012**

	ÓRGÃOS	EFETIVOS/CLT - ATIVOS			COMISSIONADOS ATIVOS	COMPL. APOS.(1) CLT	DT'S - ATIVOS			TOTAL GERAL		
		VENCIMENTO	SUBSÍDIO	SUB-TOTAL			VENCIMENTO	SUBSÍDIO	SUB-TOTAL	VENCIMENTO	SUBSÍDIO	TOTAL
<b>AUTARQUIAS</b>	ADERES	-	-	-	29	-	-	-	-	29	-	29
	DER/ES	293	-	293	44	605	-	-	-	942	-	942
	FAMES	3	34	37	43	5	-	58	58	51	92	143
	FAPES	-	-	-	35	-	-	-	-	35	-	35
	ESESP	-	-	-	25	-	-	-	-	25	-	25
	IASES	58	421	479	134	23	-	928	928	215	1.349	1.564
	IEMA	13	284	297	39	-	-	-	-	52	284	336
	IJSN	27	91	118	37	11	-	-	-	75	91	166
	IDAF	109	425	534	5	7	86	-	86	207	425	632
	INCAPER	191	281	472	6	105	-	-	-	302	281	583
	IOPES	44	-	44	20	-	-	-	-	64	-	64
	PROCON	-	-	-	56	-	-	-	-	56	-	56
	RTV-ES	111	-	111	28	10	-	-	-	149	-	149
	ASPE (2)	-	9	9	14	-	-	-	-	14	9	23
	DETRAN (2)	184	48	232	373	7	-	-	-	564	48	612
	DIO (2)	44	23	67	27	53	-	-	-	124	23	147
	IPAJM (2)	51	81	132	34	-	-	-	-	85	81	166
	JUCEES (2)	22	43	65	28	-	-	-	-	50	43	93
	IPEM (2)	-	37	37	23	-	-	-	-	23	37	60
	PRODEST	219	-	219	11	-	-	-	-	230	-	230
	SUPPIN (2)	1	-	1	25	-	-	-	-	26	-	26
	IDURB	-	13	13	21	-	-	-	-	21	13	34
	ARSI	-	10	10	11	-	-	-	-	11	10	21
<b>Sub-Total</b>		<b>1.370</b>	<b>1.800</b>	<b>3.170</b>	<b>1.068</b>	<b>826</b>	<b>86</b>	<b>986</b>	<b>1.072</b>	<b>3.350</b>	<b>2.786</b>	<b>6.136</b>

<b>TOTAL DA DIRETA</b>	<b>9.940</b>	<b>19.661</b>	<b>29.601</b>	<b>2.387</b>	<b>197</b>	<b>5.895</b>	<b>1.836</b>	<b>7.731</b>	<b>18.419</b>	<b>21.497</b>	<b>39.916</b>
<b>TOTAL DA INDIRETA</b>	<b>1.370</b>	<b>1.800</b>	<b>3.170</b>	<b>1.068</b>	<b>826</b>	<b>86</b>	<b>986</b>	<b>1.072</b>	<b>3.350</b>	<b>2.786</b>	<b>6.136</b>
<b>TOTAL GERAL</b>	<b>11.310</b>	<b>21.461</b>	<b>32.771</b>	<b>3.455</b>	<b>1.023</b>	<b>5.981</b>	<b>2.822</b>	<b>8.803</b>	<b>21.769</b>	<b>24.283</b>	<b>46.052</b>

<b>ESTAGIÁRIOS</b>											<b>2.563</b>
--------------------	--	--	--	--	--	--	--	--	--	--	--------------

Fonte: Relatórios SIARHES - Administração Direta e Autarquias.

Notas:

(1) - O quantitativo refere-se exclusivamente àqueles servidores/pensionistas que receberam complementação nesta competência e não aos que têm o direito. Por essa razão, na hipótese de ocorrer alteração na remuneração dos servidores ativos, poderá haver alteração nestes quantitativos.

(2) - Órgãos sem recursos do Tesouro para pagar pessoal.

**QUANTITATIVO DE SEGURADOS PAGOS, PELO REGIME PRÓPRIO DE PREVIDÊNCIA SOCIAL - RPPS - PODER EXECUTIVO  
JANEIRO/2011**

	ÓRGÃOS	APOSENTADOS			PENSÕES			TOTAL GERAL		
		VENCIMENTO	SUBSÍDIO	SUB-TOTAL	VENCIMENTO	SUBSÍDIO	SUB-TOTAL	VENCIMENTO	SUBSÍDIO	TOTAL
ADMINISTRAÇÃO DIRETA	SECONT/AGE	3	2	5	1	1	2	4	3	7
	APE	5	4	9	-	-	-	5	4	9
	CASA CIVIL	37	13	50	5	-	5	42	13	55
	CASA MILITAR	9	2	11	6	-	6	15	2	17
	CBMES	14	138	152	2	29	31	16	167	183
	SECT/SECTIT	-	-	-	1	-	1	1	-	1
	DEFENSORIA PÚBLICA	22	41	63	6	-	6	28	41	69
	PGE	17	33	50	3	11	14	20	44	64
	POLÍCIA CIVIL	261	448	709	226	149	375	487	597	1.084
	POL. MILITAR	383	3.132	3.515	162	1.440	1.602	545	4.572	5.117
	POL. MILITAR -HPM	4	4	8	1	-	1	5	4	9
	SEAG	56	43	99	40	2	42	96	45	141
	SEAMA	-	1	1	-	-	-	-	1	1
	SECULT	31	16	47	5	1	6	36	17	53
	SECOM	3	5	8	3	-	3	6	5	11
	SEDETUR/SEDES	-	-	-	-	-	-	-	-	-
	SETUR	-	-	-	2	-	2	2	-	2
	SEDI/SETOP	11	6	17	1	-	1	12	6	18
	SEDU	11.289	5.432	16.721	771	283	1.054	12.060	5.715	17.775
	SEDURB	-	-	-	-	-	-	-	-	-
	SEFAZ	167	594	761	130	406	536	297	1.000	1.297
	SEG	14	5	19	4	-	4	18	5	23
	SEJUS	97	94	191	25	3	28	122	97	219
	SEP	-	-	-	12	-	12	12	-	12
	SEGER	117	77	194	274	16	290	391	93	484
	SESA	1.472	230	1.702	363	4	367	1.835	234	2.069
	SESP	18	22	40	36	20	56	54	42	96
	SESPORT	2	2	4	-	-	-	2	2	4
	SEASTDH/SEADH	24	31	55	3	-	3	27	31	58
	VICE GOVERNADORIA	2	3	5	-	-	-	2	3	5
	<b>Total</b>	<b>14.058</b>	<b>10.378</b>	<b>24.436</b>	<b>2.082</b>	<b>2.365</b>	<b>4.447</b>	<b>16.140</b>	<b>12.743</b>	<b>28.883</b>

	ÓRGÃOS	APOSENTADOS			PENSÕES			TOTAL GERAL		
		VENCIMENTO	SUBSÍDIO	SUB-TOTAL	VENCIMENTO	SUBSÍDIO	SUB-TOTAL	VENCIMENTO	SUBSÍDIO	TOTAL
AUTARQUIAS	ADERES	-	-	-	-	-	-	-	-	-
	DER/ES	72	-	72	25	-	25	97	-	97
	FAMES	2	11	13	1	-	1	3	11	14
	FAPES	-	-	-	-	-	-	-	-	-
	ESESP	-	-	-	-	-	-	-	-	-
	IASES	76	23	99	8	-	8	84	23	107
	HEMA	2	-	2	-	-	-	2	-	2
	IJSN	19	33	52	6	-	6	25	33	58
	IDAF	49	14	63	15	1	16	64	15	79
	INCAPER	120	51	171	19	4	23	139	55	194
	IOPEs	-	-	-	-	-	-	-	-	-
	PROCON	-	-	-	-	-	-	-	-	-
	RTV-ES	24	-	24	20	-	20	44	-	44
	ASPE	-	-	-	-	-	-	-	-	-
	DETRAN	96	-	96	6	-	6	102	-	102
	DIO	24	-	24	8	-	8	32	-	32
	IPAJM	55	-	55	7	-	7	62	-	62
	JUCEES	15	-	15	2	-	2	17	-	17
	IPEM	-	-	-	-	-	-	-	-	-
	PRODEST	-	-	-	-	-	-	-	-	-
	SUPPIN	1	-	1	-	-	-	1	-	1
	IDURB	-	-	-	-	-	-	-	-	-
	ARSI	-	-	-	-	-	-	-	-	-
	<b>Total</b>	<b>555</b>	<b>132</b>	<b>687</b>	<b>117</b>	<b>5</b>	<b>122</b>	<b>672</b>	<b>137</b>	<b>809</b>

**TOTAL SERVIDORES: APOSENTADOS EFETIVOS E PENSÕES**

**29.692**

Fonte: Relatórios SIARHES - Administração Direta e Autarquias.

**DESPESAS COM PAGAMENTO DE SERVIDORES DO PODER EXECUTIVO ESTADUAL - ADM. DIRETA**  
**ATIVOS, APOSENTADOS E PENSIONISTAS**  
**JANEIRO/2012**

Em: R\$ 1,00

	ÓRGÃOS	EFETIVOS/CLT	COMISSIONADOS ATIVOS	COMPL. APOS.	DT'S	ENCARGOS PATRONAIS			TOTAL ATIVOS	CONTRIB. COMPL. FUNPES	DESPESA TOTAL
		ATIVOS		CLT	ATIVOS	INSS/FGTS	IPAJM	OUTROS REGIMES			
<b>ADMINISTRAÇÃO DIRETA</b>	SECONT/AGE	780.154,03	98.903,90	-	-	23.025,52	154.982,74	326,88	1.057.393,07	(74.066,79)	983.326,28
	APE	31.535,77	42.386,96	-	-	10.107,82	6.450,16	-	90.480,71	21.692,65	112.173,36
	CASA CIVIL	26.673,13	118.961,60	-	-	26.392,37	2.687,88	-	174.714,98	224.721,79	399.436,77
	CASA MILITAR	63.245,03	41.758,96	-	-	8.679,92	9.097,50	-	122.781,41	34.383,75	157.165,16
	CBMES	4.589.976,85	6.526,26	-	-	829,46	777.335,84	-	5.374.668,41	361.807,73	5.736.476,14
	SECT/SECTIT	50.347,60	95.675,72	-	-	22.217,70	7.832,80	-	176.073,82	10.240,09	186.313,91
	DEFENSORIA PÚBLICA	1.529.770,60	21.715,96	13.604,86	-	9.514,77	320.753,00	-	1.895.359,19	349.763,85	2.245.123,04
	PGE	2.076.446,05	219.213,72	-	2.600,43	44.811,81	428.293,62	-	2.771.365,63	558.284,45	3.329.650,08
	POLÍCIA CIVIL	16.587.577,36	2.528,20	26.121,29	-	567,88	2.912.287,70	-	19.529.082,43	3.208.079,68	22.737.162,10
	POL. MILITAR	31.958.186,85	-	-	-	4.109,72	5.395.624,75	-	37.357.921,32	20.559.682,80	57.917.604,12
	POL. MILITAR -HPM	2.215.595,82	-	-	-	-	368.693,14	-	2.584.288,96	(536.594,99)	2.047.693,97
	SEAG	84.469,36	132.637,71	-	-	22.967,91	14.339,96	-	254.414,94	323.857,00	578.271,94
	SEAMA	34.475,72	59.067,32	-	-	17.172,83	3.430,16	-	114.146,03	2.879,19	117.025,22
	SECULT	335.529,83	191.077,68	-	-	37.381,81	65.602,24	-	629.591,56	47.417,49	677.009,05
	SECOM	24.943,29	108.430,77	-	-	19.948,22	4.876,76	-	158.199,04	10.978,16	169.177,20
	SEDETUR/SEDES	27.438,52	131.387,66	-	-	31.430,23	2.002,92	-	192.259,33	2.776,68	195.036,01
	SETUR	85.802,75	63.855,76	-	-	12.853,24	13.705,50	-	176.217,25	(6.534,54)	169.682,71
	SEDI/SETOP	63.787,51	145.072,78	-	-	32.469,90	6.559,32	-	247.889,51	57.658,62	305.548,13
	SEDU	22.794.968,09	405.160,64	30.556,40	2.799.025,00	771.197,70	4.772.129,58	295,74	31.573.333,15	30.001.364,65	61.574.697,80
	SEDURB	61.721,06	137.811,89	-	-	29.942,50	8.281,20	-	237.756,65	(1.515,30)	236.241,35
	SEFAZ	7.811.276,36	353.836,05	-	-	66.835,31	1.530.314,66	-	9.762.262,38	12.875.820,45	22.638.082,83
	SEG	133.729,10	605.437,84	-	-	129.538,04	17.645,44	212,48	886.562,90	28.590,75	915.153,65
	SEJUS	2.910.956,86	1.016.992,28	-	4.875.389,98	1.086.684,98	619.574,87	1.214,04	10.510.813,01	321.268,15	10.832.081,16
	SEP	121.178,22	156.195,94	-	-	34.227,22	16.937,78	-	328.539,16	35.183,46	363.722,62
	SEGER	517.830,83	352.042,88	14.639,51	-	60.644,28	103.580,24	721,60	1.049.459,34	1.065.209,46	2.114.668,80
	SEGER - Pensões Especiais (1)	656.873,74	-	-	-	-	-	-	656.873,74	-	656.873,74
	SEGER - Prev. Complementar	-	-	229.780,52	-	-	-	-	229.780,52	-	229.780,52
	SESA	18.547.445,83	1.000.185,45	158.560,69	7.173.059,10	1.662.119,24	3.015.955,71	-	31.557.326,02	792.243,91	32.349.569,93
	SESP	199.845,07	305.518,34	-	-	51.408,27	36.347,52	-	593.119,20	369.973,08	963.092,28
	SESPORT	75.756,11	84.793,81	-	22.946,25	24.361,04	12.312,94	-	220.170,15	(206,75)	219.963,40
	SEASTDH/SEADH	123.029,63	207.443,44	-	-	46.647,73	20.521,84	-	397.642,64	113.179,48	510.822,12
	VICE GOVERNADORIA	16.900,04	54.693,69	-	-	15.886,35	-	-	87.480,08	5.609,88	93.089,96
<b>Sub-Total</b>		<b>114.537.467,01</b>	<b>6.159.313,21</b>	<b>473.263,26</b>	<b>14.873.020,76</b>	<b>4.303.973,77</b>	<b>20.648.157,77</b>	<b>2.770,74</b>	<b>160.997.966,52</b>	<b>70.763.748,83</b>	<b>231.761.715,35</b>

Fonte: Relatórios SIARHES - Administração Direta e Autarquias.

Notas:

(1) - Refere-se aos Pensionistas - Pensão Especial a cargo da SEGER.

**DESPESAS COM PAGAMENTO DE SERVIDORES DO PODER EXECUTIVO ESTADUAL - ADM. INDIRETA - AUTARQUIAS**  
**ATIVOS, APOSENTADOS E PENSIONISTAS**

**JANEIRO/2012**

Em: R\$ 1,00

	ÓRGÃOS	EFETIVOS/CLT	COMISSIONADOS ATIVOS	COMPL. APOS.	DT'S	ENCARGOS PATRONAIS			TOTAL ATIVOS	CONTRIB. COMPL. FUNPES	DESPESA TOTAL
		ATIVOS		CLT	ATIVOS	INSS/FGTS	IPAJM	OUTROS REGIMES			
<b>AUTARQUIAS</b>	ADERES	-	109.539,85	-	-	22.118,15	-	-	131.658,00	-	131.658,00
	DER/ES	1.512.412,16	120.419,71	3.260.961,89	-	27.496,55	305.833,72	-	5.227.124,03	<b>63.783,15</b>	5.290.907,18
	FAMES	111.186,67	68.839,77	25.820,20	219.443,87	51.789,75	23.497,78	-	500.578,04	<b>42.504,62</b>	543.082,66
	FAPES	-	113.550,08	-	-	21.225,40	136,22	-	134.911,70	<b>(204,33)</b>	134.707,37
	ESESP	-	77.547,94	-	-	9.954,40	2.350,80	-	89.853,14	<b>(3.526,20)</b>	86.326,94
	IASES	1.091.879,47	476.175,43	9.824,72	1.923.377,18	438.851,43	237.963,80	-	4.178.072,03	<b>183.827,54</b>	4.361.899,57
	IEMA	1.222.179,42	64.822,21	-	6.117,77	33.741,93	247.424,80	-	1.574.286,13	<b>1.186,97</b>	1.575.473,10
	IJSN	695.918,73	138.195,62	32.411,45	-	28.791,61	139.212,04	-	1.034.529,45	<b>89.186,68</b>	1.123.716,13
	IDAF	2.117.151,31	27.132,39	9.951,29	96.469,02	23.794,04	446.122,44	-	2.720.620,49	<b>120.715,57</b>	2.841.336,06
	INCAPER	1.955.498,41	24.674,92	342.369,14	-	6.452,17	400.319,80	-	2.729.314,44	<b>243.590,49</b>	2.972.904,93
	IOPEs	159.600,28	54.522,44	-	-	10.076,48	27.899,32	-	252.098,52	<b>(650,43)</b>	251.448,09
	PROCON	-	130.562,97	-	-	24.866,86	435,16	-	155.864,99	-	155.864,99
	RTV-ES	428.245,72	87.760,68	14.336,44	-	36.285,13	72.563,02	-	639.190,99	<b>8.394,51</b>	647.585,50
	ASPE (1)	32.570,88	42.825,75	-	-	9.012,72	8.226,08	-	92.635,43	<b>(1.575,48)</b>	91.059,95
	DETRAN (1)	1.781.844,98	583.613,94	15.384,79	-	178.259,30	223.445,12	-	2.782.548,13	<b>138.512,98</b>	2.921.061,11
	DIO (1)	253.097,09	78.589,46	192.375,27	-	18.450,24	48.927,24	-	591.439,30	<b>78.081,58</b>	669.520,88
	IPAJM (1)	560.549,09	134.333,10	-	-	24.826,73	111.816,08	-	831.525,00	<b>381.636,43</b>	1.213.161,43
	JUCEES (1)	314.152,24	61.972,15	-	-	25.386,30	46.792,28	-	448.302,97	<b>45.268,71</b>	493.571,68
	IPEM (1)	97.492,86	75.939,07	-	-	16.622,19	21.282,68	-	211.336,80	-	211.336,80
	PRODEST	1.015.952,43	41.506,04	-	-	298.742,84	-	-	1.356.201,31	-	1.356.201,31
	SUPPIN (1)	305,03	81.448,39	-	-	16.915,09	-	-	98.668,51	<b>10.700,76</b>	109.369,27
	IDURB	43.277,20	85.160,47	-	-	15.645,10	8.771,84	-	152.854,61	-	152.854,61
	ARSI	36.758,73	59.797,57	-	-	12.227,22	7.829,30	-	116.612,82	-	116.612,82
	<b>Sub-Total</b>	<b>13.430.072,70</b>	<b>2.738.929,95</b>	<b>3.903.435,19</b>	<b>2.245.407,84</b>	<b>1.351.531,63</b>	<b>2.380.849,52</b>	<b>-</b>	<b>26.050.226,83</b>	<b>1.401.433,54</b>	<b>27.451.660,37</b>
<b>TOTAL DA DIRETA</b>		<b>114.537.467,01</b>	<b>6.159.313,21</b>	<b>473.263,26</b>	<b>14.873.020,76</b>	<b>4.303.973,77</b>	<b>20.648.157,77</b>	<b>2.770,74</b>	<b>160.997.966,52</b>	<b>70.763.748,83</b>	<b>231.761.715,35</b>
<b>TOTAL DA INDIRETA</b>		<b>13.430.072,70</b>	<b>2.738.929,95</b>	<b>3.903.435,19</b>	<b>2.245.407,84</b>	<b>1.351.531,63</b>	<b>2.380.849,52</b>	<b>-</b>	<b>26.050.226,83</b>	<b>1.401.433,54</b>	<b>27.451.660,37</b>
<b>TOTAL GERAL</b>		<b>127.967.539,71</b>	<b>8.898.243,16</b>	<b>4.376.698,45</b>	<b>17.118.428,60</b>	<b>5.655.505,40</b>	<b>23.029.007,29</b>	<b>2.770,74</b>	<b>187.048.193,35</b>	<b>72.165.182,37</b>	<b>259.213.375,72</b>

**ESTAGIÁRIOS**

**1.262.700,65**

Fonte: Relatórios SIARHES - Administração Direta e Autarquias.

Nota:

(1) - Órgãos sem recursos do Tesouro para pagar pessoal.

**DEMONSTRATIVO DA FOLHA DE PAGAMENTO DE APOSENTADORIAS E PENSÕES DO REGIME PRÓPRIO DE PREVIDÊNCIA SOCIAL - RPPS - PODER EXECUTIVO**

**JANEIRO/2012**

Em: R\$ 1,00

	ÓRGÃOS	APOSENTADOS	PENSÕES	IPAJM	FOLHA TOTAL
<b>ADMINISTRAÇÃO DIRETA</b>	SECONT/AGE	38.714,63	8.282,70	-	46.997,33
	APE	25.202,68	-	-	25.202,68
	CASA CIVIL	212.086,76	25.133,26	-	237.220,02
	CASA MILITAR	41.492,57	7.598,36	-	49.090,93
	CBMES	1.049.210,89	105.817,62	-	1.155.028,51
	SECT/SECTIT	-	12.184,10	-	12.184,10
	DEFENSORIA PÚBLICA	514.339,91	51.652,59	-	565.992,50
	PGE	692.955,00	251.360,46	-	944.315,46
	POLÍCIA CIVIL	4.687.389,95	2.002.747,25	-	6.690.137,20
	POL. MILITAR	20.753.451,00	7.305.214,06	-	28.058.665,06
	POL. MILITAR -HPM	11.566,16	767,93	-	12.334,09
	SEAG	238.677,10	93.525,46	-	332.202,56
	SEAMA	2.836,64	-	-	2.836,64
	SECULT	107.471,86	7.958,07	-	115.429,93
	SECOM	11.599,95	2.340,35	-	13.940,30
	SEDETUR/SEDES	-	4.325,67	-	4.325,67
	SETUR	-	-	-	-
	SEDIT/SETOP	60.408,45	2.659,72	-	63.068,17
	SEDU	33.505.638,72	1.708.267,51	-	35.213.906,23
	SEDURB	-	-	-	-
	SEFAZ	9.148.404,80	6.788.105,77	-	15.936.510,57
	SEG	43.160,77	7.416,51	-	50.577,28
	SEJUS	452.071,41	39.585,51	-	491.656,92
	SEP	-	49.077,30	-	49.077,30
	SEGER	737.685,84	383.622,07	-	1.121.307,91
	SESA	3.843.167,10	867.170,62	-	4.710.337,72
	SESP	141.402,86	277.435,95	-	418.838,81
	SESPORT	4.329,05	-	-	4.329,05
	SEASTDH/SEADH	113.987,23	10.342,12	-	124.329,35
	VICE GOVERNADORIA	5.526,98	-	-	5.526,98
	<b>Total</b>	<b>76.442.778,31</b>	<b>20.012.590,96</b>	<b>-</b>	<b>96.455.369,27</b>

Em: R\$ 1,00

	ÓRGÃOS	APOSENTADOS	PENSÕES	IPAJM	FOLHA TOTAL
<b>AUTARQUIAS</b>	ADERES	-	-	-	-
	DER/ES	387.626,57	73.106,55	-	460.733,12
	FAMES	78.810,64	1.178,36	-	79.989,00
	FAPES	-	-	-	-
	ESESP	-	-	-	-
	IASES	229.502,45	9.659,14	-	239.161,59
	IEMA	4.278,56	1.447,41	-	5.725,97
	IJSN	243.927,03	11.643,99	-	255.571,02
	IDAF	302.385,55	20.646,08	-	323.031,63
	INCAPER	649.001,23	51.669,37	-	700.670,60
	IOPES	-	-	-	-
	PROCON	-	-	-	-
	RTV-ES	73.898,07	42.425,45	-	116.323,52
	ASPE	-	-	-	-
	DETRAN	417.645,26	13.067,48	-	430.712,74
	DIO	106.367,62	36.102,13	-	142.469,75
	IPAJM	402.861,96	69.723,16	-	472.585,12
	JUCEES	70.983,37	7.307,29	-	78.290,66
	IPEM	-	-	-	-
	PRODEST	-	-	-	-
	SUPPIN	10.926,60	-	-	10.926,60
	IDURB	-	-	-	-
	ARSI	-	-	-	-
	<b>Total</b>	<b>2.978.214,91</b>	<b>337.976,41</b>	<b>-</b>	<b>3.316.191,32</b>

**TOTAL FOLHA: APOSENTADOS EFETIVOS E PENSÕES**

**99.771.560,59**

Fonte: Relatórios SIARHES - Administração Direta e Autarquias.

**DEMONSTRATIVO DA EVOLUÇÃO DE CARGOS EM  
DESIGNAÇÃO TEMPORÁRIA**

ÓRGÃOS		JAN/11	FEV/11	MAR/11	ABR/11	MAI/11	JUN/11	JUL/11	AGO/11	SET/11	OUT/11	NOV/11	DEZ/11	JAN/12
PGE		9	10	10	10	10	10	10	5	5	4	4	4	4
S E D U	Adm	2.938	2.862	2.969	2.617	2.666	2.670	2.802	2.855	2.884	2.928	2.957	3.007	2.705
	Mag	923	2.764	10.054	10.738	11.019	11.280	11.906	11.917	11.989	11.984	11.868	11.551	47
SEJUS		1.430	1.494	1.503	1.492	1.500	1.501	1.495	1.522	1.726	1.732	1.715	1.735	1.775
SESA (IESP)		3.025	3.031	3.019	3.015	3.117	3.041	3.031	3.069	3.107	3.080	3.105	3.196	3.175
SESPORT		-	-	-	-	-	-	-	6	8	18	23	25	25
<b>SUB TOTAL</b>		<b>8.325</b>	<b>10.161</b>	<b>17.555</b>	<b>17.872</b>	<b>18.312</b>	<b>18.502</b>	<b>19.244</b>	<b>19.374</b>	<b>19.719</b>	<b>19.746</b>	<b>19.672</b>	<b>19.518</b>	<b>7.731</b>
FAMES		15	70	68	70	70	70	70	70	70	69	71	70	58
IASES (ICAES)		714	1.063	1.027	1.044	1.030	1.063	1.053	1.031	1.002	979	939	937	928
IEMA		-	-	1	-	-	-	-	-	-	-	-	-	-
IDAF		214	216	210	210	220	215	210	187	127	121	110	98	86
<b>SUB TOTAL</b>		<b>943</b>	<b>1.349</b>	<b>1.306</b>	<b>1.324</b>	<b>1.320</b>	<b>1.348</b>	<b>1.333</b>	<b>1.288</b>	<b>1.199</b>	<b>1.169</b>	<b>1.120</b>	<b>1.105</b>	<b>1.072</b>
<b>TOTAL</b>		<b>9.268</b>	<b>11.510</b>	<b>18.861</b>	<b>19.196</b>	<b>19.632</b>	<b>19.850</b>	<b>20.577</b>	<b>20.662</b>	<b>20.918</b>	<b>20.915</b>	<b>20.792</b>	<b>20.623</b>	<b>8.803</b>

Fonte: Relatórios SIARHES - Administração Direta e Autarquias.

**Nota:** (1) - A redução observada deve-se ao encerramento dos contratos de professores em designação temporária tanto na SEDU quanto na FAMES.

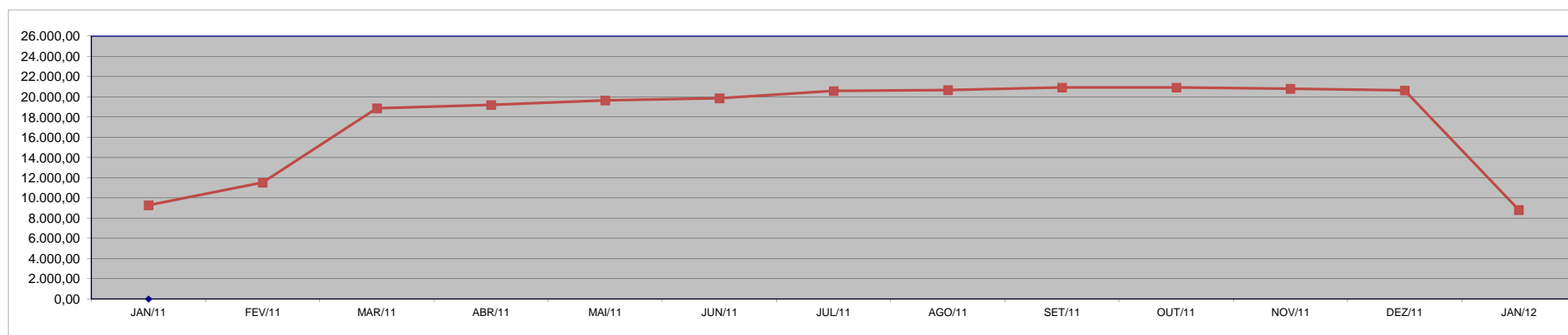

# **DEMONSTRATIVO DA EVOLUÇÃO DO VALOR DA FOLHA DE PAGAMENTO DOS SERVIDORES EM DESIGNAÇÃO TEMPORÁRIA**

Em R\$ 1.000,00

ÓRGÃOS		JAN/11	FEV/11	MAR/11	ABR/11	MAI/11	JUN/11	JUL/11	AGO/11	SET/11	OUT/11	NOV/11	DEZ/11	JAN/12
PGE		23,49	25,45	26,82	26,82	26,82	26,82	14,31	13,41	11,18	10,73	10,73	14,16	3,22
S E D U	Adm	2.126,50	2.139,80	3.421,37	2.492,03	2.302,54	2.231,27	3.347,05	2.283,61	2.276,15	2.341,81	2.336,98	6.321,12	2.427,48
	Mag	2.775,29	6.632,99	35.633,15	23.729,30	23.672,19	24.845,35	36.386,58	25.736,97	25.774,67	25.851,30	25.964,81	62.172,00	1.049,53
SEJUS		5.215,11	4.088,30	4.176,03	3.839,60	4.092,50	4.182,27	4.505,89	4.383,28	4.580,37	4.753,72	4.985,49	10.765,93	5.948,00
SESA (IESP)		8.118,04	7.976,89	8.476,94	8.859,84	8.980,71	8.392,25	8.373,85	8.250,58	8.405,53	8.282,65	8.406,75	16.739,17	8.651,94
SESPORT		0,66	-	-	-	-	1,02	-	7,07	10,48	22,46	29,84	55,30	28,46
SUB TOTAL		18.259,10	20.863,42	51.734,32	38.947,59	39.074,77	39.678,98	52.627,68	40.674,92	41.058,38	41.262,66	41.734,60	96.067,68	18.108,62
FAMES		42,31	225,73	249,12	258,37	244,42	245,30	246,72	246,15	239,90	240,13	245,83	547,35	254,36
IASSES (ICAES)		1.579,05	2.319,12	2.301,03	2.353,06	2.392,75	2.428,99	2.402,18	2.349,20	2.310,08	2.260,07	2.229,24	4.786,20	2.257,47
IEMA		-	-	-	-	-	-	-	-	-	-	-	-	-
IDAF		369,97	373,38	383,84	377,49	411,70	405,54	393,92	374,07	229,53	189,48	178,31	346,33	114,06
SUB TOTAL		1.991,34	2.918,23	2.933,99	2.988,91	3.048,87	3.079,83	3.042,83	2.969,42	2.779,52	2.689,68	2.653,37	5.679,88	2.625,89
TOTAL		20.250,44	23.781,65	54.668,30	41.936,51	42.123,64	42.758,81	55.670,51	43.644,34	43.837,89	43.952,34	44.387,97	101.747,56	20.734,52

Fonte: Relatórios SIARHES - Administração Direta e Autarquias.

**Observação:** Nestes valores de folha de pagamento estão incluídos encargos sociais patronais.

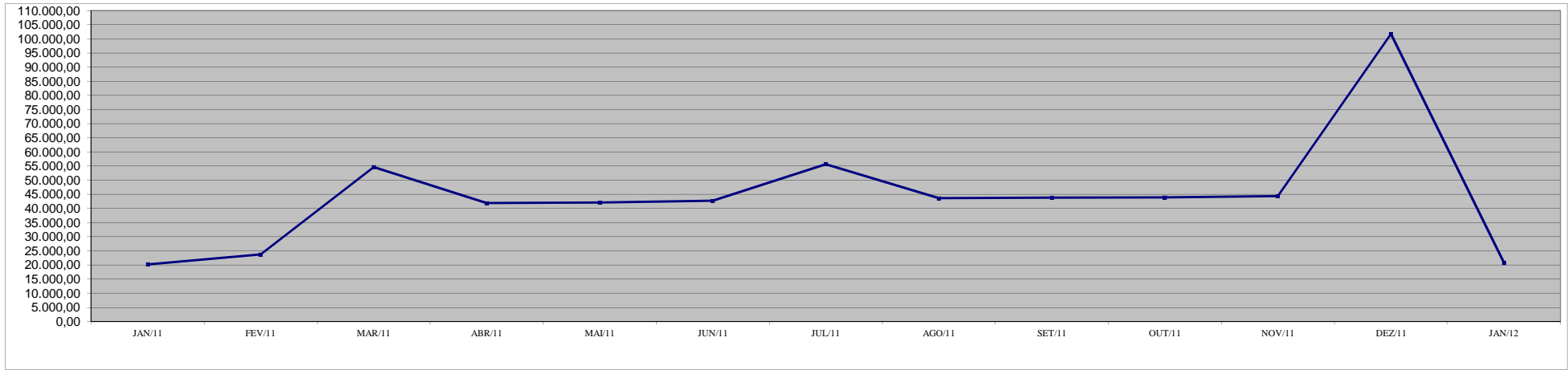

**DEMONSTRATIVO DOS GASTOS COM ESCALA ESPECIAL  
POLÍCIAS CIVIL, MILITAR E CORPO DE BOMBEIROS**

Em R\$ 1,00

Órgãos	dez/10		jan/11		fev/11		mar/11		abr/11		mai/11		jun/11	
	Nº Serv.	Valor R\$	Nº Serv.	Valor R\$	Nº Serv.	Valor R\$	Nº Serv.	Valor R\$	Nº Serv.	Valor R\$	Nº Serv.	Valor R\$	Nº Serv.	Valor R\$
Corpo de Bombeiro	912	581.200,64	980	600.247,16	1.020	684.230,90	1.006	621.908,64	977	639.104,99	1.009	671.959,82	1.007	661.853,89
Polícia Civil	1.787	2.114.416,58	1.772	2.025.290,19	1.773	2.018.353,13	1.767	2.030.587,37	1.771	2.166.312,97	1.765	2.159.348,60	1.749	2.108.213,03
Polícia Militar	7.132	4.507.173,96	7.129	4.506.036,83	7.102	4.469.982,91	7.083	4.526.270,62	7.069	4.897.249,33	7.037	4.814.006,47	7.014	5.097.036,55
<b>Total</b>	<b>9.831</b>	<b>7.202.791,18</b>	<b>9.881</b>	<b>7.131.574,18</b>	<b>9.895</b>	<b>7.172.566,94</b>	<b>9.856</b>	<b>7.178.766,63</b>	<b>9.817</b>	<b>7.702.667,29</b>	<b>9.811</b>	<b>7.645.314,89</b>	<b>9.770</b>	<b>7.867.103,47</b>

Em R\$ 1,00

Órgãos	jul/11		ago/11		set/11		out/11		nov/11		dez/11		jan/12	
	Nº Serv.	Valor R\$	Nº Serv.	Valor R\$	Nº Serv.	Valor R\$	Nº Serv.	Valor R\$	Nº Serv.	Valor R\$	Nº Serv.	Valor R\$	Nº Serv.	Valor R\$
Corpo de Bombeiro	1.000	658.848,54	1.004	657.824,35	1.003	662.600,66	1.006	655.933,63	992	652.353,89	992	651.460,67	980	677.604,55
Polícia Civil	1.748	2.139.425,82	1.745	2.200.900,93	1.746	2.074.685,81	1.730	2.086.761,93	1.714	2.045.392,18	1.714	2.095.469,75	1.715	2.050.322,34
Polícia Militar	6.941	4.840.962,28	6.921	4.769.411,91	6.917	4.712.101,89	6.903	4.700.539,43	6.880	4.734.573,99	6.867	4.800.710,25	7.203	4.863.725,03
<b>Total</b>	<b>9.689</b>	<b>7.639.236,64</b>	<b>9.670</b>	<b>7.628.137,19</b>	<b>9.666</b>	<b>7.449.388,36</b>	<b>9.639</b>	<b>7.443.234,99</b>	<b>9.586</b>	<b>7.432.320,06</b>	<b>9.573</b>	<b>7.547.640,67</b>	<b>9.898</b>	<b>7.591.651,92</b>

Fonte: Relatórios SIARHES - Administração Direta

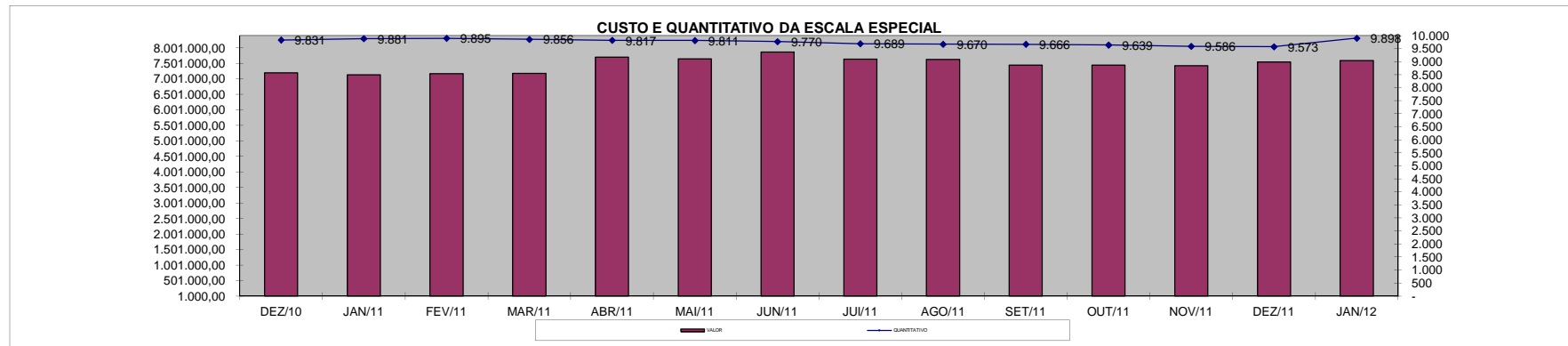

### DEMONSTRATIVO DO CUSTO DO AUXÍLIO ALIMENTAÇÃO PAGO EM FOLHA

Em R\$ 1,00

Especificação	dez/10		jan/11		fev/11		mar/11		abr/11		mai/11		jun/11	
	Nº Serv.	Valor	Nº Serv.	Valor	Nº Serv.	Valor	Nº Serv.	Valor	Nº Serv.	Valor	Nº Serv.	Valor	Nº Serv.	Valor
<b>Adm. Direta</b>	<b>18.961</b>	<b>2.958.597,51</b>	<b>18.647</b>	<b>2.892.499,02</b>	<b>18.431</b>	<b>2.860.845,28</b>	<b>18.326</b>	<b>2.868.197,19</b>	<b>17.869</b>	<b>2.790.217,22</b>	<b>17.915</b>	<b>2.787.611,84</b>	<b>17.721</b>	<b>2.786.555,03</b>
Civil	16.993	2.612.089,09	16.699	2.548.442,49	16.508	2.522.256,48	16.456	2.539.247,32	16.022	2.465.629,22	16.096	2.463.375,84	15.929	2.471.922,77
Militar	1.968	346.508,42	1.948	344.056,53	1.923	338.588,80	1.870	328.949,87	1.847	324.588,00	1.819	324.236,00	1.792	314.632,26
<b>Adm. Indireta</b>	<b>1.820</b>	<b>310.097,27</b>	<b>1.801</b>	<b>305.425,99</b>	<b>1.807</b>	<b>304.172,01</b>	<b>1.783</b>	<b>301.006,91</b>	<b>1.770</b>	<b>298.955,07</b>	<b>1.779</b>	<b>301.053,89</b>	<b>1.777</b>	<b>298.801,08</b>
<b>Total Geral</b>	<b>20.781</b>	<b>3.268.694,78</b>	<b>20.448</b>	<b>3.197.925,01</b>	<b>20.238</b>	<b>3.165.017,29</b>	<b>20.109</b>	<b>3.169.204,10</b>	<b>19.639</b>	<b>3.089.172,29</b>	<b>19.694</b>	<b>3.088.665,73</b>	<b>19.498</b>	<b>3.085.356,11</b>

Em R\$ 1,00

Especificação	jul/11		ago/11		set/11		out/11		nov/11		dez/11		jan/12	
	Nº Serv.	Valor	Nº Serv.	Valor	Nº Serv.	Valor	Nº Serv.	Valor	Nº Serv.	Valor	Nº Serv.	Valor	Nº Serv.	Valor
<b>Adm. Direta</b>	<b>17.773</b>	<b>2.800.061,70</b>	<b>17.769</b>	<b>2.783.089,95</b>	<b>17.727</b>	<b>2.762.720,77</b>	<b>17.810</b>	<b>2.983.862,69</b>	<b>17.721</b>	<b>2.800.111,08</b>	<b>17.758</b>	<b>3.721.398,02</b>	<b>17.398</b>	<b>2.869.153,27</b>
Civil	16.042	2.492.592,63	16.066	2.483.845,95	16.039	2.465.588,77	16.140	2.688.666,69	16.314	2.552.528,94	16.152	3.414.878,82	15.813	2.569.727,40
Militar	1.731	307.469,07	1.703	299.244,00	1.688	297.132,00	1.670	295.196,00	1.407	247.582,14	1.606	306.519,20	1.585	299.425,87
<b>Adm. Indireta</b>	<b>1.753</b>	<b>296.010,01</b>	<b>1.730</b>	<b>286.613,20</b>	<b>1.655</b>	<b>278.608,01</b>	<b>1.656</b>	<b>294.654,04</b>	<b>1.633</b>	<b>277.637,05</b>	<b>1.613</b>	<b>340.486,85</b>	<b>1.596</b>	<b>292.566,28</b>
<b>Total Geral</b>	<b>19.526</b>	<b>3.096.071,71</b>	<b>19.499</b>	<b>3.069.703,15</b>	<b>19.382</b>	<b>3.041.328,78</b>	<b>19.466</b>	<b>3.278.516,73</b>	<b>19.354</b>	<b>3.077.748,13</b>	<b>19.371</b>	<b>4.061.884,87</b>	<b>18.994</b>	<b>3.161.719,55</b>

Fonte: Relatórios SIARHES - Administração Direta e Autarquias (inclui pagamentos retroativos).

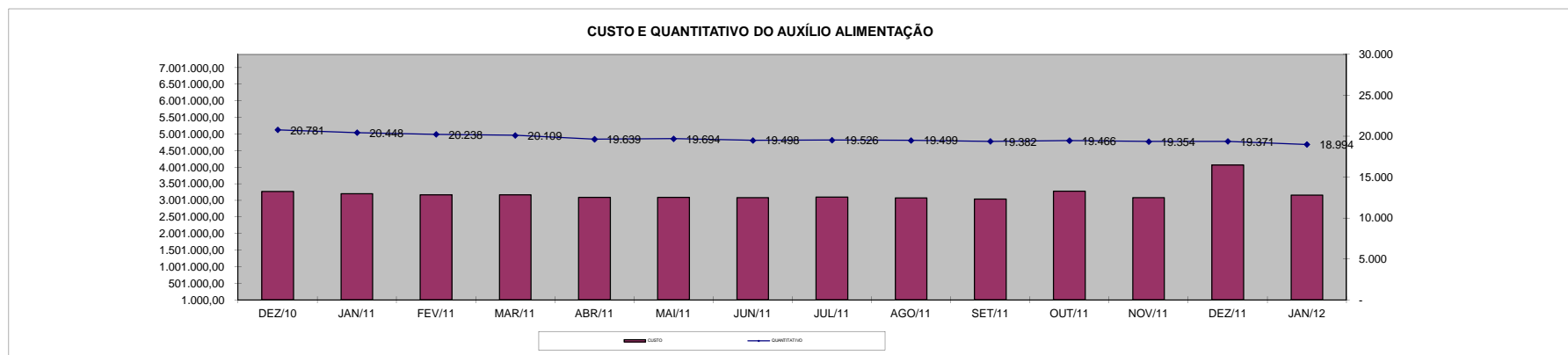

**DEMONSTRATIVO DO QUANTITATIVO E DOS GASTOS COM ESTAGIÁRIOS - ADM. DIRETA**

Em R\$ 1,00

Órgãos	dez/10		jan/11		fev/2011		mar/2011		abr/2011		mai/2011		jun/2011	
	Quant.	Valor	Quant.	Valor	Quant.	Valor	Quant.	Valor	Quant.	Valor	Quant.	Valor	Quant.	Valor
SECONT/AGE	19	8.280,58	12	5.120,50	16	7.402,78	17	7.300,61	17	7.640,16	18	7.454,95	17	7.593,86
Casa Civil	10	4.389,00	9	3.774,54	10	4.564,56	10	4.630,40	10	4.630,40	11	5.355,83	10	4.630,40
Casa Militar	10	3.993,99	4	1.784,86	10	5.705,70	10	4.630,40	10	4.630,40	10	4.630,40	10	4.630,40
PGE	67	29.406,30	63	27.343,47	67	29.435,56	79	37.683,48	90	41.503,81	92	40.392,52	95	43.170,76
SEAG	19	8.675,59	6	6.671,28	19	9.509,50	19	7.902,54	18	8.334,72	20	9.939,93	18	8.535,37
SEAMA	-	-	-	-	-	-	-	-	-	-	-	-	-	-
SECES/SECULT	46	19.926,06	42	19.033,63	47	20.950,16	44	20.373,76	47	21.315,29	47	21.037,45	49	22.179,62
SEPLOG/SEGER	68	29.625,75	61	27.138,65	65	28.455,35	70	31.321,26	65	29.387,61	69	31.517,61	72	33.431,48
SECOM	12	5.515,51	9	4.491,41	14	5.252,17	13	5.664,52	11	5.108,88	10	4.630,40	10	4.630,40
SEDU	930	427.532,49	469	223.573,97	463	204.299,76	457	219.426,03	644	246.267,06	588	307.682,34	727	425.802,82
SEDURB	8	3.818,43	8	3.467,31	6	2.633,40	5	2.315,20	7	3.472,80	7	3.241,28	7	3.241,28
SEFA	131	56.705,88	118	49.551,81	126	54.789,35	134	60.521,14	133	62.482,88	133	59.732,16	127	58.358,48
SEG	24	9.948,40	21	8.704,85	22	10.065,44	24	11.595,75	24	10.572,75	24	11.004,92	25	11.822,95
SEJUS	129	60.992,47	118	50.297,94	111	47.518,24	124	58.386,91	134	63.692,43	149	71.508,80	149	69.903,60
SEP	25	10.533,60	20	8.134,28	24	11.235,84	24	10.680,79	23	10.387,53	22	9.878,19	23	10.464,70
SEADH	60	25.734,17	47	19.662,72	60	26.568,08	62	28.541,26	63	29.464,77	66	30.005,00	64	29.433,91
SEDETUR/SEDES	17	7.095,55	18	12.373,48	17	7.271,11	16	6.883,86	15	7.285,16	15	6.930,17	17	8.226,68
SETUR	15	6.290,90	12	5.120,50	12	5.252,17	12	5.186,05	13	6.158,43	14	6.791,25	15	6.868,43
SEDIT/SETOP	9	3.891,58	7	3.072,30	6	2.633,40	8	3.894,51	8	3.704,32	9	4.151,93	10	4.599,53
SECT/SECTIT	8	3.511,20	8	3.496,57	8	2.735,81	8	3.835,99	8	3.472,80	8	3.935,84	9	3.719,76
SESA	218	153.068,20	188	159.813,67	214	168.626,41	217	169.296,71	217	167.656,27	226	172.595,38	225	171.885,38
SESP	49	21.506,10	13	16.619,68	42	18.389,91	40	18.473,83	40	18.675,94	38	17.580,09	42	18.614,21
SESPORT	190	85.073,45	184	88.526,13	187	84.912,52	185	87.440,89	215	107.397,20	230	122.216,22	230	118.816,08
APE	19	8.339,10	4	7.461,30	18	7.461,30	16	6.405,40	15	6.405,40	18	7.856,26	21	8.859,51
Defensoria Pública	63	28.923,51	45	23.247,07	58	26.377,89	62	28.177,26	60	27.118,72	62	29.974,11	62	28.801,08
Polícia Civil	229	100.113,09	79	42.090,51	111	56.032,90	113	53.286,03	175	86.758,24	199	96.343,17	208	98.179,91
Polícia Militar - HPM	17	13.005,00	17	13.770,00	16	12.960,00	17	14.707,50	17	13.897,50	17	13.897,50	16	13.897,50
Polícia Militar	375	163.285,43	252	102.336,85	291	125.774,11	311	141.041,99	317	146.382,38	374	174.350,26	378	173.979,57
CBMES	48	21.198,87	44	16.663,57	45	20.877,01	46	22.879,88	49	23.723,07	50	23.090,26	50	23.846,56
Vice-Governadoria	5	1.843,38	4	1.887,27	5	2.399,32	4	1.852,16	4	1.852,16	4	1.852,16	5	2.315,20
<b>TOTAL DA DIRETA</b>	<b>2.820</b>	<b>1.322.223,58</b>	<b>1.882</b>	<b>955.230,12</b>	<b>2.090</b>	<b>1.010.089,75</b>	<b>2.147</b>	<b>1.074.968,92</b>	<b>2.449</b>	<b>1.169.379,08</b>	<b>2.530</b>	<b>1.299.576,38</b>	<b>2.691</b>	<b>1.420.439,43</b>

Em R\$ 1,00

Órgãos	jul/2011		ago/2011		set/2011		out/2011		nov/2011		dez/2011		jan/2012	
	Quant.	Valor	Quant.	Valor	Quant.	Valor	Quant.	Valor	Quant.	Valor	Quant.	Valor	Quant.	Valor
SECONT/AGE	19	9.075,58	18	8.334,72	18	8.334,72	19	8.982,98	18	8.026,03	18	8.859,50	18	8.334,72
Casa Civil	9	4.167,36	10	4.846,49	10	4.630,40	10	4.630,40	10	4.630,40	10	4.630,40	9	4.013,01
Casa Militar	10	4.630,40	10	4.630,40	10	4.630,40	10	4.630,40	10	4.630,40	10	4.506,92	8	3.704,32
PGE	93	42.460,77	96	44.652,49	99	45.300,75	97	44.343,81	98	44.698,78	100	46.566,39	97	43.464,02
SEAG	20	9.368,85	18	8.597,11	20	9.245,37	20	9.430,58	20	9.260,80	19	8.797,76	19	9.554,06
SEAMA	-	-	-	-	-	-	-	-	-	-	-	-	-	-
SECES/SECULT	47	21.423,32	46	20.466,37	44	19.987,89	45	20.713,34	45	20.852,23	48	22.195,05	36	16.299,01
SEPLOG/SEGER	71	32.088,67	77	34.573,66	69	31.749,10	75	33.632,12	76	34.295,83	72	33.277,14	58	27.211,32
SECOM	11	5.016,27	13	6.112,13	11	4.846,49	11	5.263,22	12	5.309,52	12	5.788,00	11	4.861,92
SEDU	786	412.588,81	745	357.713,82	749	330.096,39	641	297.219,26	609	273.625,72	574	271.322,00	262	127.752,72
SEDURB	8	3.766,06	9	4.074,75	10	4.630,40	10	4.244,53	9	3.843,23	8	3.704,32	8	3.966,71
SEFAZ	130	60.287,81	130	60.272,38	132	59.361,72	130	60.936,07	130	60.411,30	126	58.466,51	108	50.368,29
SEG	24	11.112,96	28	12.502,08	29	13.474,47	28	12.471,22	28	13.088,59	29	13.798,60	25	11.390,78
SEJUS	169	79.349,60	172	77.404,84	177	81.417,87	167	77.914,19	174	80.985,69	173	79.025,48	142	66.801,23
SEP	24	10.788,83	23	10.125,14	22	10.094,28	22	10.372,10	22	10.186,88	23	10.387,53	24	11.004,92
SEADH	65	29.680,86	67	30.745,86	70	30.931,08	68	30.884,76	66	30.205,64	66	30.529,77	59	26.609,37
SEDETUR/SEDES	17	7.871,68	17	7.871,68	17	7.331,47	15	6.945,60	16	7.408,64	17	6.513,43	12	4.861,93
SETUR	15	6.575,17	14	6.482,56	15	6.945,60	15	6.945,60	14	6.482,56	13	6.019,52	13	5.788,00
SEDIT/SETOP	10	4.429,75	10	4.846,49	15	7.856,25	15	6.899,30	15	6.945,60	15	6.945,60	12	5.216,92
SECT/SECTIT	8	3.472,80	8	3.673,45	8	3.704,32	8	3.704,32	8	3.117,81	9	3.256,71	8	3.858,67
SESA	223	170.149,79	219	168.961,33	228	174.641,29	233	176.385,40	226	171.554,34	223	172.156,29	188	155.270,78
SESP	44	19.679,19	42	19.447,68	46	21.978,97	48	22.472,87	48	22.225,92	47	21.762,88	33	14.755,53
SESPORT	226	108.644,61	220	104.631,60	216	105.171,81	214	102.609,70	230	118.708,06	236	118.569,12	203	98.040,99
APE	18	8.180,37	20	8.720,58	19	8.149,50	19	8.411,90	18	8.334,72	17	7.871,68	16	9.168,19
Defensoria Pública	59	26.655,67	58	27.097,18	61	29.001,73	62	27.581,75	56	27.917,24	99	69.790,28	107	64.922,69
Polícia Civil	215	99.924,03	219	102.655,98	214	99.059,69	214	99.723,39	212	98.164,48	211	96.744,50	195	84.412,20
Polícia Militar-HPM	17	14.715,00	17	13.897,50	17	13.897,50	17	13.897,50	17	13.897,50	17	13.897,50	17	15.861,00
Polícia Militar	379	173.778,92	379	174.241,95	375	172.899,13	374	171.340,24	386	176.912,15	382	175.908,89	330	147.447,40
CBMES	51	23.445,26	50	23.306,34	52	24.278,73	53	24.618,29	53	24.541,12	49	22.688,96	51	14.045,56
Vice-Governadoria	5	2.315,20	5	2.315,20	5	2.315,20	5	2.315,20	5	2.315,20	5	2.315,20	4	1.636,08
<b>TOTAL DA DIRETA</b>	<b>2.773</b>	<b>1.405.643,59</b>	<b>2.740</b>	<b>1.353.201,76</b>	<b>2.758</b>	<b>1.335.962,52</b>	<b>2.645</b>	<b>1.299.520,04</b>	<b>2.631</b>	<b>1.292.576,38</b>	<b>2.628</b>	<b>1.326.295,93</b>	<b>2.073</b>	<b>1.040.622,34</b>

Fonte: Relatórios SIARHES - Administração Direta e Autarquias.

## DEMONSTRATIVO DO QUANTITATIVO E DOS GASTOS COM ESTAGIÁRIOS - AUTARQUIAS

Órgãos	dez/10		jan/11		fev/11		mar/11		abr/11		maí/11		jun/11	
	Quant.	Valor	Quant.	Valor	Quant.	Valor	Quant.	Valor	Quant.	Valor	Quant.	Valor	Quant.	Valor
IDURB	11	4.827,90	9	4.286,59	11	5.266,80	11	4.908,22	11	4.939,09	11	4.383,44	12	5.880,60
ARSI	6	2.399,32	4	1.667,82	4	2.077,46	5	2.068,24	4	1.543,47	3	1.389,12	6	3.379,38
ADERES	4	1.755,60	2	863,17	2	877,80	3	1.389,12	3	1.049,56	2	926,08	2	926,08
ASPE	3	1.316,70	3	1.316,70	3	1.316,70	3	1.389,12	3	1.389,12	3	1.126,73	2	802,60
DERTES/DER	40	17.175,62	50	20.599,04	39	17.087,84	42	18.398,12	40	18.660,52	39	18.043,13	41	18.768,55
DETTRAN	110	47.445,09	117	50.063,86	115	49.888,30	122	55.377,74	124	57.543,45	122	53.897,87	108	49.282,90
DIO	12	4.857,16	13	4.374,37	11	4.827,90	11	5.093,44	11	5.093,44	11	5.093,44	10	4.630,40
FAMES	24	9.492,30	4	1.755,60	11	3.775,45	16	7.258,24	34	13.478,58	35	14.183,60	33	13.788,73
FAPES	14	5.910,52	12	4.959,57	12	4.842,53	12	5.775,93	13	5.942,35	13	6.019,52	17	7.856,25
ESESP	3	1.316,70	2	877,80	2	877,80	2	926,08	3	1.389,12	3	1.389,12	3	1.389,12
ICAES	26	11.557,70	22	9.392,46	21	8.924,30	24	10.971,78	25	11.190,14	28	13.428,16	29	12.949,69
IDAF	26	11.411,40	23	10.036,18	24	10.533,60	25	9.916,45	21	10.032,53	25	11.591,44	27	13.026,86
IEMA	74	32.800,46	36	14.527,59	61	28.543,13	73	34.821,10	73	33.230,83	75	34.434,75	73	33.493,23
IESP	-	-	-	-	-	-	-	-	-	-	-	-	-	-
IESP - Residentes	-	-	-	-	-	-	-	-	-	-	-	-	-	-
INCAPER	27	11.850,30	24	10.270,26	25	10.972,50	25	11.576,00	25	11.576,00	25	12.208,82	26	11.946,43
IOPEIS	18	7.432,04	19	7.212,59	19	8.339,10	18	8.334,72	18	8.334,72	18	8.334,72	19	8.689,72
IPAJM	35	14.893,34	32	13.679,05	34	15.771,14	35	15.781,61	36	17.698,17	35	16.113,79	35	16.299,01
IPES/IJSN	27	11.630,85	25	10.738,42	23	10.138,59	24	11.625,01	28	11.390,78	24	10.958,61	27	12.779,90
IPEM	6	2.633,40	3	920,01	3	1.228,92	3	1.389,12	3	1.389,12	3	1.389,12	3	1.389,12
PROCON	24	10.562,86	24	10.899,35	24	11.382,14	27	11.963,11	24	11.004,92	26	12.177,95	26	12.039,04
ITV/PRODEST	29	12.537,91	28	11.426,03	26	11.528,44	28	13.009,01	30	13.078,14	27	12.502,08	27	12.394,04
JUCEES	29	12.801,25	25	10.314,15	27	11.367,51	31	13.344,84	29	13.335,56	30	13.073,17	30	12.563,81
RTV-ES	43	18.287,50	41	16.707,46	38	15.712,62	37	16.630,53	36	15.774,22	36	16.113,79	37	16.839,22
SUPPIN	8	3.511,20	8	3.189,34	8	3.423,42	8	3.704,32	8	3.364,76	7	3.241,28	7	3.241,28
TOTAL DA INDIRETA	599	258.407,12	526	220.077,41	543	238.703,99	585	265.651,85	602	272.428,59	601	272.019,73	600	274.355,99

Órgãos	jul/11		ago/11		set/11		out/11		nov/11		dez/2011		jan/2012	
	Quant.	Valor	Quant.	Valor	Quant.	Valor	Quant.	Valor	Quant.	Valor	Quant.	Valor	Quant.	Valor
IDURB	12	5.664,52	13	6.266,48	13	5.849,74	13	5.186,04	11	4.599,53	11	5.093,44	10	4.923,66
ARSI	6	2.858,24	6	2.487,81	5	2.086,51	4	1.932,16	7	3.618,88	6	2.858,24	6	2.818,24
ADERES	2	926,08	2	926,08	2	926,08	2	926,08	2	926,08	3	1.234,77	2	926,08
ASPE	3	1.281,08	2	926,08	1	463,04	2	1.389,12	3	1.265,64	3	1.389,12	3	1.389,12
DERTES/DER	41	18.459,86	38	17.240,52	41	18.305,52	39	18.058,56	41	18.799,42	40	18.521,60	33	14.323,39
DETRAN	106	48.588,34	110	48.711,80	105	47.044,87	102	46.705,31	102	45.856,40	103	47.353,57	92	41.503,83
DIO	12	5.201,48	10	4.414,31	13	5.510,18	10	4.630,40	12	5.201,48	11	5.093,44	12	5.047,13
FAMES	35	14.557,65	35	13.652,66	38	15.813,01	38	15.379,61	35	14.167,36	36	15.061,27	8	3.704,32
FAPES	18	8.242,11	18	8.334,72	19	7.609,29	16	8.010,59	17	7.547,55	16	7.408,64	16	7.161,68
ESESP	3	1.389,12	3	1.389,12	3	1.389,12	6	2.407,81	6	2.778,24	6	2.500,42	2	926,08
ICAES/IASES	27	12.285,99	26	12.116,22	26	11.699,48	26	11.606,87	24	10.711,66	22	10.186,88	14	6.235,61
IDAF	28	13.196,64	29	13.412,73	29	12.826,21	27	11.915,55	26	11.961,87	24	11.112,96	20	8.736,02
IEMA	73	33.246,27	77	35.299,08	81	37.089,51	78	35.731,26	80	36.996,88	81	36.348,64	62	27.762,14
IESP	-	-	-	-	-	-	-	-	-	-	-	-	-	-
IESP - Residentes	-	-	-	-	-	-	-	-	-	-	-	-	-	-
INCAPER	27	12.671,86	26	12.039,04	26	11.869,26	26	12.039,04	26	12.039,04	25	10.588,18	12	5.448,44
IOPEs	20	9.168,20	21	9.430,58	20	8.890,37	19	8.689,72	18	7.809,95	18	7.809,95	18	8.905,80
IPAJM	35	16.206,40	39	17.641,82	44	20.497,24	44	20.111,38	43	19.771,81	39	18.058,56	31	14.863,58
IPES/IJSN	26	11.591,43	29	11.684,05	27	12.285,99	27	11.977,31	27	11.977,30	29	12.594,68	28	12.069,91
IPEM	5	2.145,42	4	1.883,03	4	1.852,16	3	1.389,12	3	1.389,12	3	416,73	3	1.435,43
PROCON	27	11.745,79	27	12.517,51	26	11.545,13	26	11.483,39	26	11.359,91	23	10.310,36	23	10.109,70
ITI/PRODEST	28	12.517,52	28	12.949,69	29	12.502,08	27	12.255,13	28	12.965,12	28	12.640,99	26	11.637,74
JUCEES	29	13.196,64	30	13.381,85	29	12.517,51	28	12.887,95	29	12.841,64	30	13.412,73	26	12.039,04
RTV-ES	43	18.691,38	39	17.749,87	39	17.348,56	38	16.885,53	42	18.660,52	40	18.675,95	37	17.333,13
SUPPIN	8	3.982,14	8	3.472,80	7	3.472,80	8	3.874,10	9	3.997,58	8	3.364,76	6	2.778,24
TOTAL DA INDIRETA	614	277.814,16	620	277.927,85	625	279.393,66	609	275.472,03	617	277.767,75	605	272.035,88	490	222.078,31

Fonte: Relatórios SIARHES - Administração Direta e Autarquias.

	dez/10	jan/11		fev/11		mar/11		abr/11		mai/11		jun/11		
TOTAL GERAL	3.419	1.580.630,70	2.408	1.175.307,53	2.633	1.248.793,74	2.732	1.340.620,77	3.051	1.441.807,67	3.131	1.571.596,11	3.291	1.694.795,39
	jul/11	ago/11		set/11		out/11		nov/11		dez/11		jan/12		
TOTAL GERAL	3.387	1.683.457,75	3.360	1.631.129,61	3.383	1.615.356,18	3.254	1.574.992,07	3.248	1.570.344,13	3.233	1.598.331,81	2.563	1.262.700,65

**DEMONSTRATIVO DO QUANTITATIVO E DA EVOLUÇÃO DOS GASTOS COM PESSOAL DO PODER EXECUTIVO  
NAS ÁREAS DE EDUCAÇÃO, SAÚDE, SEGURANÇA PÚBLICA E OUTROS  
JANEIRO/2011**

**Demonstrativo do Número de Servidores**

ESPECIFICAÇÃO	DADOS MÊS JANEIRO/12	%	MÉDIA MENSAL FEV./11 A JAN./12	%
<b>1 - ATIVOS/COMPL. APOSENTADORIA</b>	<b>46.052</b>	<b>60,80</b>	<b>55.352</b>	<b>65,43</b>
EDUCAÇÃO (1)	12.337	26,79	22.384	40,44
SAÚDE (2)	9.638	20,93	9.650	17,43
SEGURANÇA (3)	16.560	35,96	15.900	28,73
OUTROS ATIV. TÉCNICAS (4)	4.080	8,86	4.003	7,23
OUTROS PLANEJ./APOIO ADM. (5)	3.437	7,46	3.414	6,17
<b>2 - INATIVOS/RPPS</b>	<b>29.692</b>	<b>39,20</b>	<b>29.242</b>	<b>34,57</b>
<b>TOTAL</b>	<b>75.744</b>	<b>100,00</b>	<b>84.594</b>	<b>100,00</b>

Fonte: Relatórios SIARHES - Administração Direta e Autarquias.

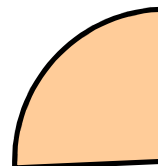

**Demonstrativo dos Gastos**

ESPECIFICAÇÃO	DADOS MÊS JANEIRO/12	%	MÉDIA MENSAL FEV./11 A JAN./12	%
<b>1 - ATIVOS/COMPL. APOSENTADORIA</b>	<b>187.048,19</b>	<b>65,21</b>	<b>210.305,83</b>	<b>67,74</b>
EDUCAÇÃO (1)	31.573,33	16,88	60.179,54	28,62
SAÚDE (2)	31.557,33	16,87	32.589,59	15,50
SEGURANÇA (3)	80.127,97	42,84	75.451,01	35,88
OUTROS ATIV. TÉCNICAS (4)	18.747,64	10,02	17.595,06	8,37
OUTROS PLANEJ./APOIO ADM. (5)	25.041,93	13,39	24.490,64	11,65
<b>2 - INATIVOS/RPPS</b>	<b>99.771,56</b>	<b>34,79</b>	<b>100.146,29</b>	<b>32,26</b>
<b>TOTAL</b>	<b>286.819,75</b>	<b>100,00</b>	<b>310.452,12</b>	<b>100,00</b>

Fonte: Relatórios SIARHES - Administração Direta e Autarquias.

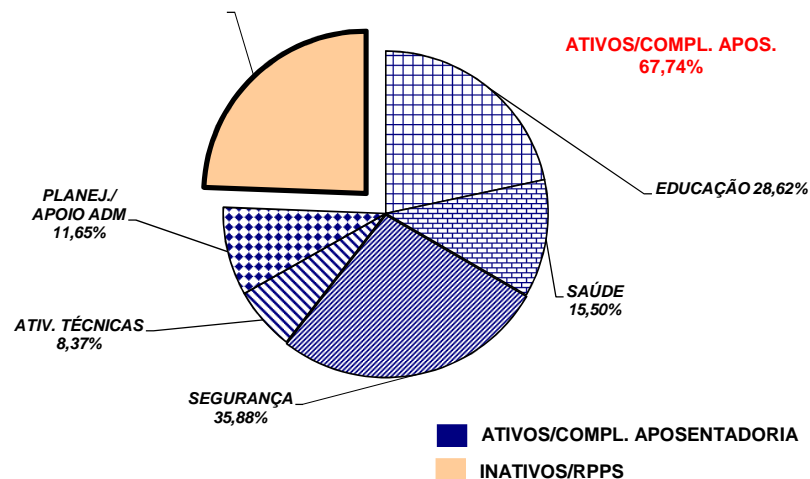

**Notas:**

(1) - Inclui SEDU CLT/Estatutário/DTA e DTM.

(2) - Inclui SESA - Efetivos, Comissionados e Contratados Temporários

(3) - Inclui PM/PC - Administrativos e Policiais; CBMES; HPM, SESP, SEJUS e IASES

(4) - Inclui SEAG; SEAMA; SECULT; SETADES/SEASTDH/SEADH; SEDES;SETUR; SEDURB; SETOP; SESPORT; ADERES; DER/ES; FAMES; ESESP; IEAMA; IDAF; INCAPER, IOPES, DETRAN, IDURB e ARSI.

(5) - Inclui SECONT; APE; ASPE; SEG; Casa Civil; Vice Governadoria; Casa Militar; SECT/SECTIT; Defensoria Pública; PGE; SEP; SEGER; Previdência Complementar; Pensões Especiais; SECOM; SEFAZ; FAPES; IJSN; RTV-ES; DIO; IPAJM; PROCON; PRODEST; IPEM; JUCEES e SUPPIN

**DEMONSTRATIVO DA CONTRIBUIÇÃO PATRONAL E DOS SERVIDORES, DO  
PODER EXECUTIVO, PARA O REGIME PRÓPRIO DE PREVIDÊNCIA SOCIAL - RPPS**

Em R\$ 1,00

ESPECIFICAÇÃO	MESES						
	DEZEMBRO/2010	JANEIRO/2011	FEVEREIRO/2011	MARÇO/2011	ABRIL/2011	MAIO/2011	JUNHO/2011
<b>Contribuição Servidores</b>	<b>13.288.086,94</b>	<b>12.617.294,72</b>	<b>12.777.024,06</b>	<b>13.629.928,75</b>	<b>13.693.067,59</b>	<b>13.760.447,61</b>	<b>13.724.523,37</b>
FF/Fundo Financeiro	11.158.822,53	10.667.929,56	10.810.365,62	11.517.148,41	11.565.687,01	11.609.671,34	11.527.459,00
FP/Fundo Previdenciário	2.129.264,41	1.949.365,16	1.966.658,44	2.112.780,34	2.127.380,58	2.150.776,27	2.197.064,37
<b>Contribuição Patronal</b>	<b>21.514.671,26</b>	<b>20.658.434,65</b>	<b>20.949.388,69</b>	<b>22.055.009,43</b>	<b>22.197.165,95</b>	<b>22.414.619,12</b>	<b>22.223.901,78</b>
FF/Fundo Financeiro	17.256.186,74	16.759.704,33	17.016.071,81	17.829.486,35	17.942.508,07	17.947.801,06	17.804.393,82
FP/Fundo Previdenciário	4.258.484,52	3.898.730,32	3.933.316,88	4.225.523,08	4.254.657,88	4.466.818,06	4.419.507,96
<b>Total</b>	<b>34.802.758,20</b>	<b>33.275.729,37</b>	<b>33.726.412,75</b>	<b>35.684.938,18</b>	<b>35.890.233,54</b>	<b>36.175.066,73</b>	<b>35.948.425,15</b>

ESPECIFICAÇÃO	MESES						
	JULHO/2011	AGOSTO/2011	SETEMBRO/2011	OUTUBRO/2011	NOVEMBRO/2011	DEZEMBRO/2011	JANEIRO/2012
<b>Contribuição Servidores</b>	<b>13.950.467,59</b>	<b>13.929.316,85</b>	<b>13.793.773,46</b>	<b>14.053.531,82</b>	<b>14.022.041,73</b>	<b>14.192.540,90</b>	<b>14.252.758,99</b>
FF/Fundo Financeiro	11.669.321,20	11.553.663,17	11.378.995,06	11.562.584,98	11.293.357,19	11.447.209,97	11.526.672,16
FP/Fundo Previdenciário	2.281.146,39	2.375.653,68	2.414.778,40	2.490.946,84	2.728.684,54	2.745.330,93	2.726.086,83
<b>Contribuição Patronal</b>	<b>22.540.479,54</b>	<b>22.562.440,76</b>	<b>22.340.910,03</b>	<b>22.684.516,79</b>	<b>22.731.985,10</b>	<b>22.962.323,32</b>	<b>23.029.007,29</b>
FF/Fundo Financeiro	17.978.323,06	17.810.286,94	17.507.444,53	17.702.618,93	17.734.882,60	17.472.557,82	17.576.932,21
FP/Fundo Previdenciário	4.562.156,48	4.752.153,82	4.833.465,50	4.981.897,86	4.997.102,50	5.489.765,50	5.452.075,08
<b>Total</b>	<b>36.490.947,13</b>	<b>36.491.757,61</b>	<b>36.134.683,49</b>	<b>36.738.048,61</b>	<b>36.754.026,83</b>	<b>37.154.864,22</b>	<b>37.281.766,28</b>

Fonte: Relatórios SIARHES - PRO2722R da Administração Direta e Autarquias.

Obs.: A partir de jan/10, com a edição da L.C. nº 5 39/2009, deixou de ser devida a parcela de IPAJM patronal dos aposentados e pensionistas.